TECHE UDINE

MANOSCRITTI

FONDO PRINCIPALE

Manoscritto n. P_MSS_2557_010

Nel Fondo Principale sono confluiti la maggior parte dei lasciti manoscritti pervenuti alla Biblioteca Civica «Vincenzo Joppi» nel corso del tempo: si tratta perciò di un fondo composito nel quale è possibile trovare manoscritti di argomento liturgico, scientifico, giuridico, botanico e altro.

Collocazione:

Biblioteca Civica "Vincenzo Joppi", Udine
https://www.techeudine.it/fondo-principale
https://www.sbhu.it/

Ora devo pregarvi d'un favore grande; di farmi scrivere una bella satira in versi di terza rima – infatti secondo l'ordine poetico sopra il seguente argomento: Una società di qui stava progettando di erigere una nuova filanda, piccola di 50 fornelli, per l'attuale stagione; ma fra il progettare ed il consultare si avvicinò il tempo del raccolto bozzoli che poco era mancò l'idea dell'eseguire. Guastagli la voce di tal pensiero successero la critica le dicerie, l'invidia, la malevolenza e tutto quello che può accadere fra la maligna gente – Loro, e per proprio interesse, e per, dirò così, stupefare gl'invidiosi radunarono gente e materiali, vapore ed edifizi che come il diavolo fece un grande palazzo in una notte, così essi erano già pronti per dar principio alla filatura assieme alle altre vecchie filande, la fabbrica fu tratta alla ultima forma ma garrita e ottimamente per quest'anno si produrranno 5000 di seta, ma l'anno che verrà forse di più. Vorrei perciò che mi faceste scrivere alcune stanzioni, ma belle robuste e ridicolose con dignità, osservandovi che non vorrei si palesasse l'autore vero, giacchè penso di fare il plagista, e poi che un po' di vena poetica l'ho anch'io, benchè scarsa, non sarà difficile che la faccia bevere a qualche idiota. Da parte la politica ed ogni altra pubblica minaccia, perchè....
L'attenderò fra breve in una vostra lettera assieme alla nota di competenze poetiche, e pagherò all'istante.
Tengo poi altro argomento da svolgere in prosa. Anch'io ho scritto sopra ciò, ma non mi soddisfa. E però devo ricorrere a voi anche per questo. Il suo titolo ad un

ripreso e così. Il negoziante onesto e sventurato. Quale campo abbia uno Scrittore sopra tal tema lo potete comprendere di colpo. Ebbene, è giusto che per un mio amico voglio sfogare tutta la mia bile contro gl'invidiosi, gli egoisti, i maldicenti ed i birboni, che anzi di compiangere la sventura, gli scatenano ogni maledizione d'augurii, e d'imprecazioni, attribuendo, se taluno dovesse perdere parte del credito, o aver alla cattiva direzione, al lusso, al vizio e che so io, senza calcolare le perdite impreviste e fallimenti fatali, i ribassi delle merci, l'infedeltà dei subalterni e tante altre cause che possono impunemente trarre il bravo negoziante come l'asino di Balaam nella cruda posizione di aver il danno e le bastonate. Se io trovassi chi mi fa un bel opuscoletto - manoscritto - a mio modo vorrei compensarlo con gratitudine. Favorite dirmi se potreste procurarmi, sempre segretamente chi lo creasse. Di questo vorrei uno stile piano, ma ove abbatte la mormorazione, la maldicenza che sono veemente e robustissimo, vorrei che dimostrasse che l'uomo sventurato è degno di compassione, e che è un vile colui che nella disgrazia lo abbandona; vorrei che li ponesse in ridicolo, e li caricasse d'infamia quelli che hanno il gusto del cattivo augurio e che si godono alle altrui sventure altrui: vorrei far conoscere alla società di tal fatto quanto l'uomo saggio, e giusto nella propria coscienza, è indifferente alle suddette invettive. ecc

ms 2559/10

Ora devo pregarvi d'un favore grande, di farmi scrivere una bella satira in versi di terza rima – infatti secondo l'ordine poetico, sopra il seguente argomento: Una società di qui stava progettando di erigere una nuova filanda, piuttosto di 50 fornelli, per l'attuale stagione; ma fra il progettare ed il consultare si avvicinò il tempo del raccolto bozzoli che pose a mezzo l'idea dell'eseguire. Sparsasi la voce di tal pensiero mossero la critica le derisa, l'invidia, la malevolenza e tutto quello che può accadere fra la maligna gente – Alcuni, e per proprio interesse, e per, dirò così, stupefare gl'invidiosi radunarono gente e materiali, vapore ed edifizi che, come il diavolo fece un grande palazzo in una notte, così essi erano già pronti a dar principio alla fabbrica assieme alle altre vecchie filande, la fabbrica fu tratta alla ruspica poco ma esercita e ottimamente. Per quest'anno si produrranno 5000 di seta, ma l'anno che verrà forse di più. Vorrei perciò che mi faceste scrivere alcune stanzoni, ma belle robuste e ridicolose con dignità, osservandovi che non vorrei si palesasse l'autore vero, giacchè penso di fare il plagiista, e poi che un po' di vena poetica l'ho anch'io, tengo scarsa, non

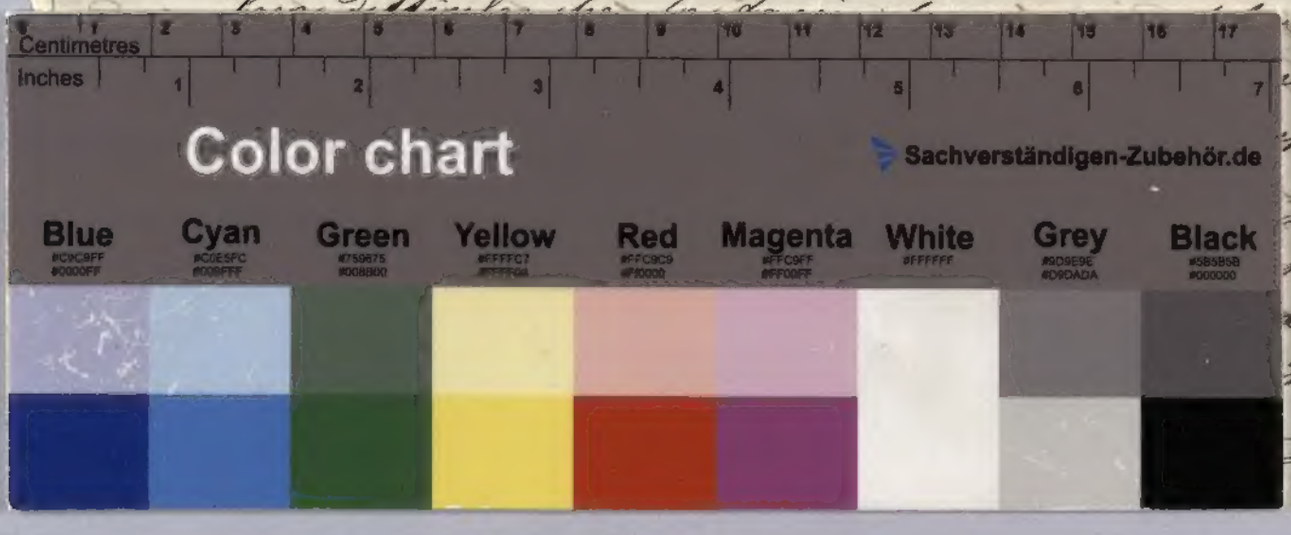

idiota. Da
ezia, perchè....
pieme alla
'iftante.
prova. Anch'
a. E pero' devo
ifolo ad un